

PLAN R+0

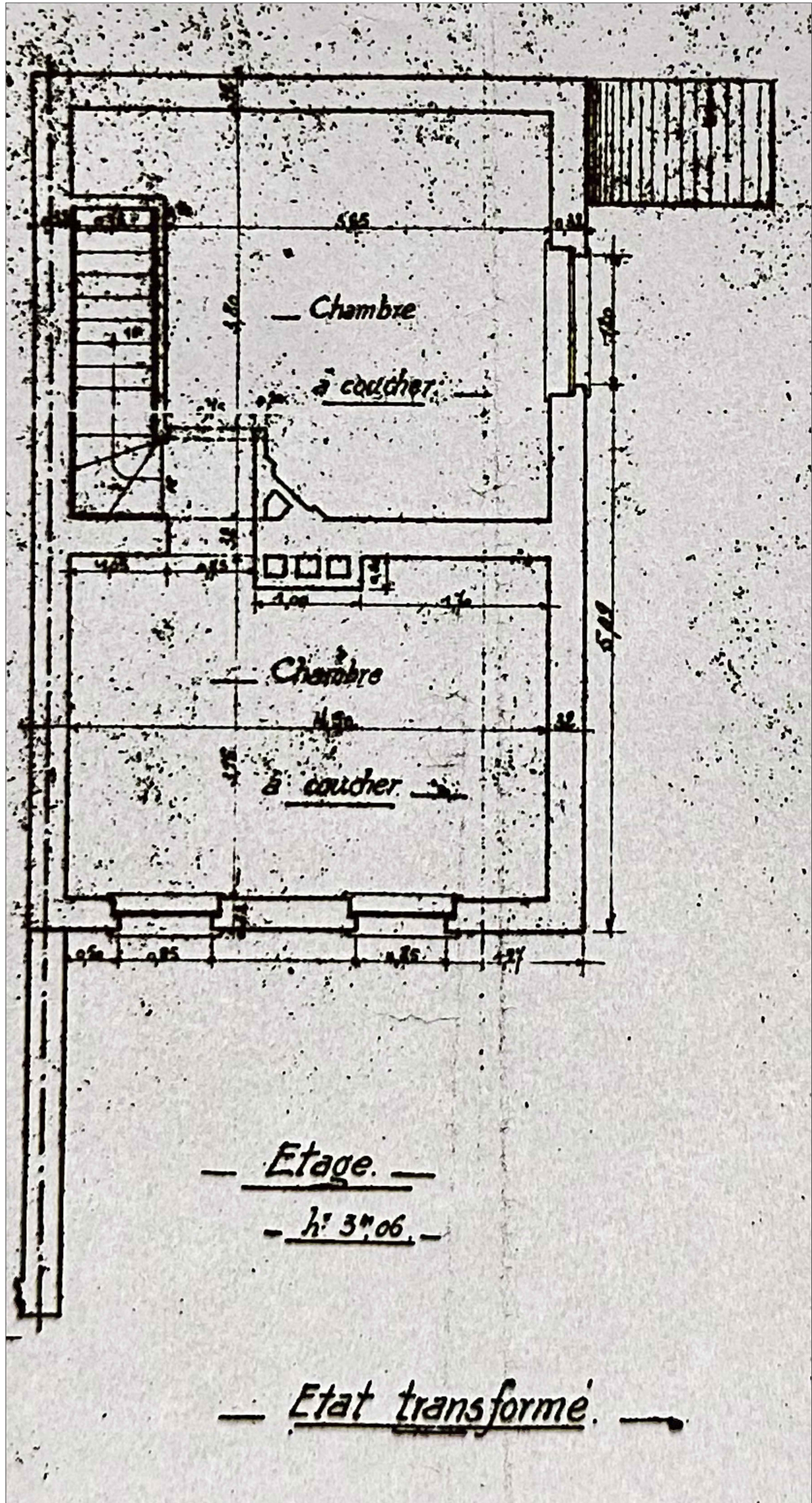

PLAN R+1

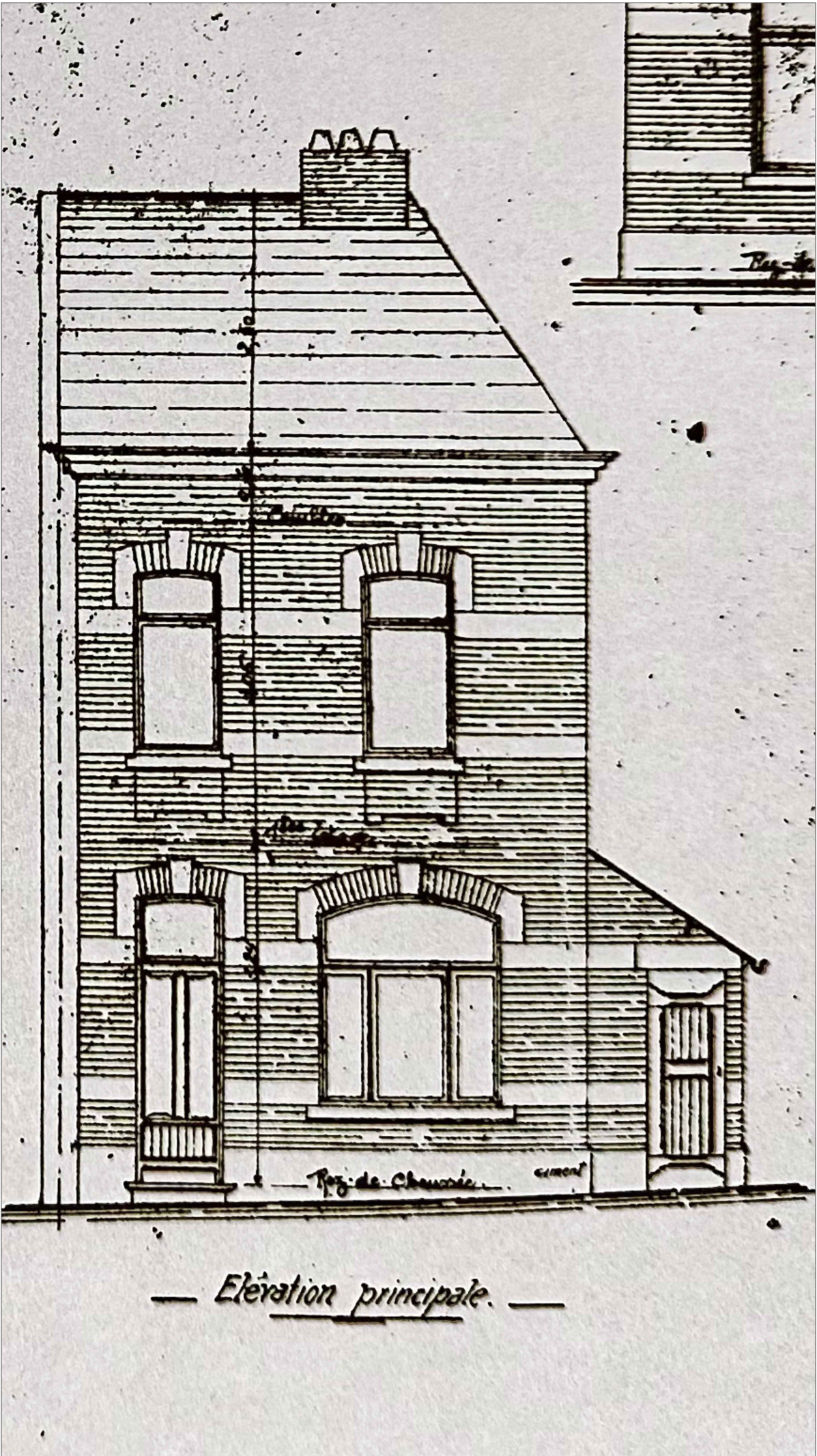

ELEVATION RUE DU VERGER

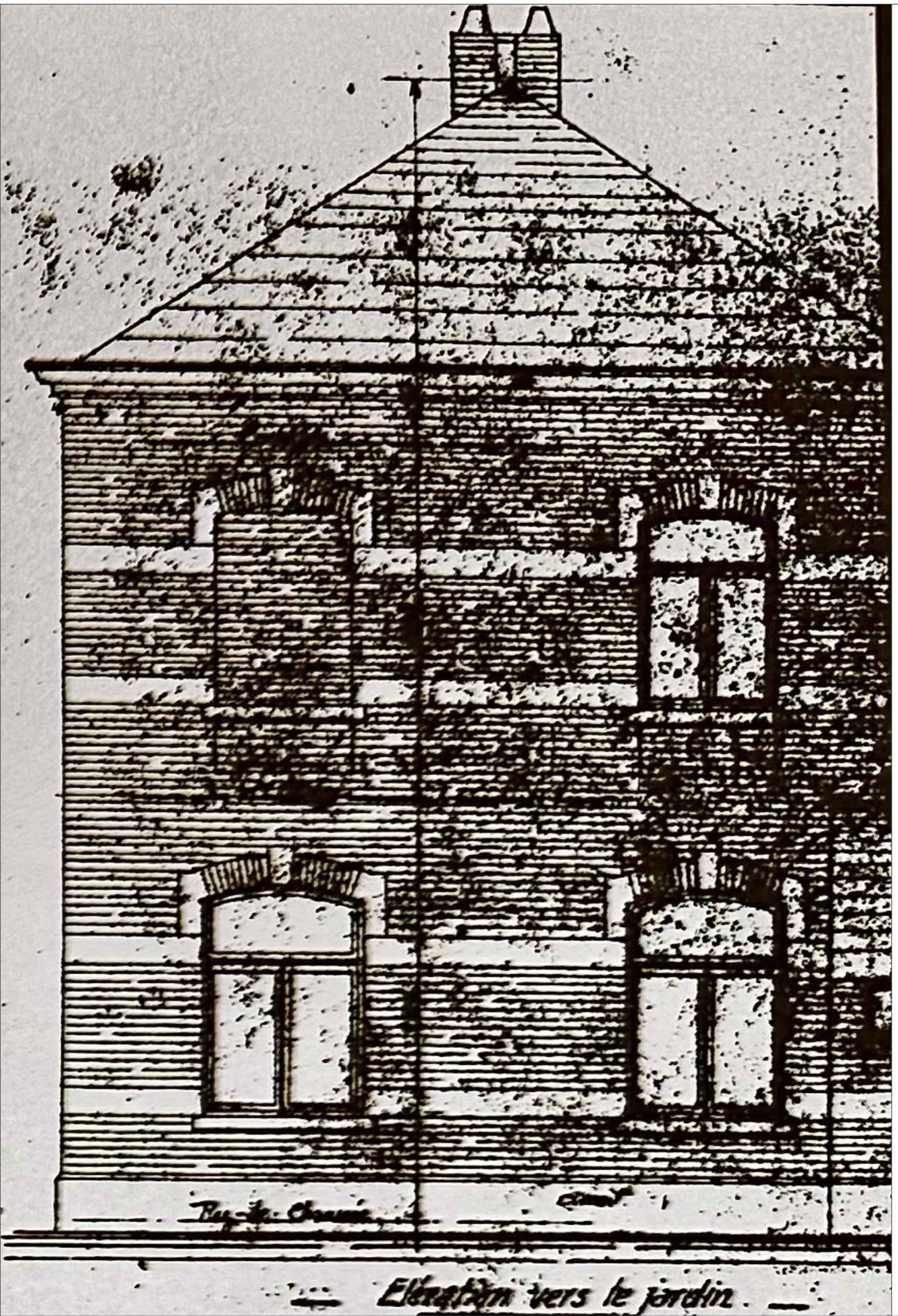

ELEVATION JARDIN

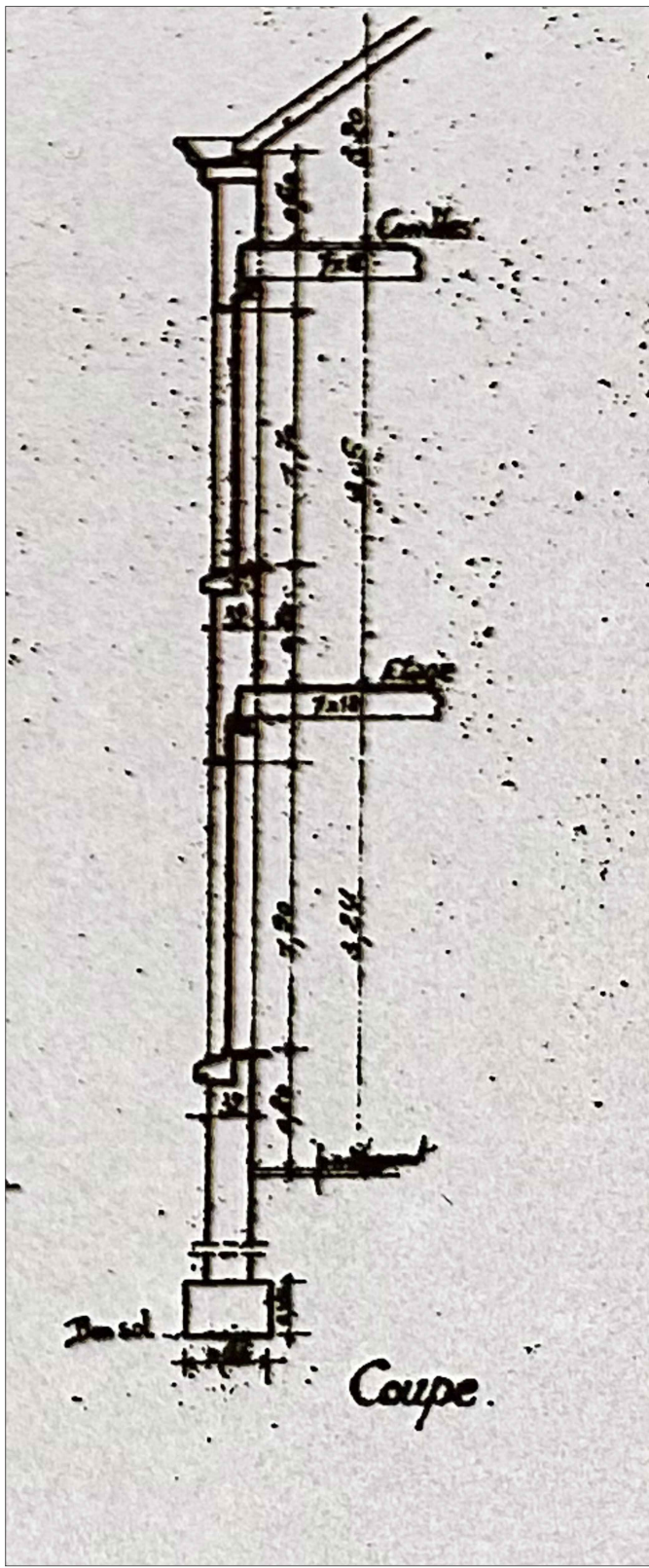

COUPE FACADE

index	modification:	date:
A	Intégration du système de ventilation pour la PEB	07-10-2025
index	modification:	date:

ARCHITECTE

PROJET: Une maison unifamiliale à trois façades :
1. Régularisation du bien : changement des châssis, percement en façade, forme de la toiture, extension en façade latérale au rez-de-chaussée, placement d'un velux, cheminée déplacée par rapport au dessin initial
2. Projet : isolation de la façade latérale et parement en crépis rouge clair, isolation de la façade arrière et parement en crépis blanc

ADRESSE: Rue du Verger 32
1160 Auderghem
Bruxelles - BE

DEMANDEUR:

TITRE DU PLAN:		SITUATION AUTORISEE (1930)	
DATE: 07-10-2025 original : 21-02-2025		INDEX: A	STADE: PERMIS D'URBANISME
ECHELLE:	PLAN:	CODE:	NUMERO:
1/50	PLANS	RDV32	2/4